

Relatório

Quadrimestral

(maio a agosto 2022)

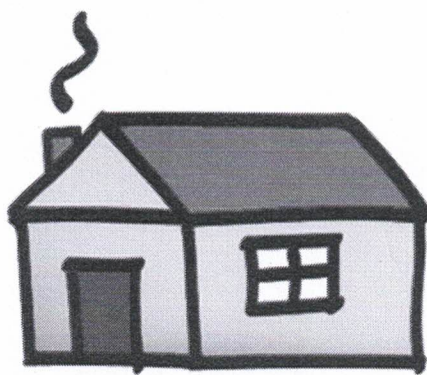
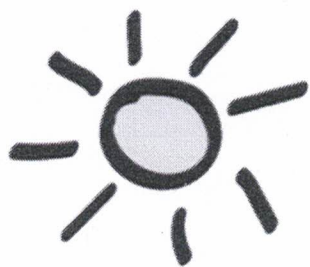

Creche
Lar Irmã Izolina

RELATÓRIO QUADRIMESTRAL (maio a agosto/2022)

EXECUÇÃO DO OBJETO

Identificação da Unidade Executora:

Razão Social: Lar Irmã Izolina CNPJ: 50.735.968/0001-34

Endereço: Rua Sabatino Del Lama Número: 75 Complemento: -

Bairro: Vila Elisa Cidade: Ribeirão Preto UF: SP CEP: 14075-028

(DDD) Telefone/ Fax: (16) 3626-8528 | (16) 99431-5339 E-mail Institucional: lar.izolina@gmail.com

Nome do Responsável pela Entidade: Adriana Lopes CPF: 145.525.168-25

RG/Órgão Expedidor: 19.166.157-5 SSP/SP (DDD) Telefone do Responsável: (16) 99461-1446

E-mail Pessoal: adrianalopes181168@gmail.com

Finalidades Estatutárias/Institucionais:

A área de atuação da instituição é a Educação Infantil. Os artigos do estatuto que garantem o objeto de atendimento desta parceria são:

Artigo 4º - Os propósitos e objetivos da associação são:

a) Manter e administrar uma escola de educação infantil (creche) para abrigar crianças de 08 a 06 anos de idade, em regime semi-integral, das 07h30 às 16h30, de segunda a sexta-feira, cujas mães precisam trabalhar fora do lar para sustento das famílias, em número compatível com a estrutura física da sua sede e de acordo com a mensuração pactuada de comum acordo com os órgãos públicos.

b) Prestar atendimento social às famílias das crianças que são atendidas pela escola de educação infantil (creche), tudo em consonância com a Lei Orgânica da Assistência Social, com atendimento preventivo e emergencial àquelas que se encontram em estado de vulnerabilidade social, com acolhimento, orientação e encaminhamentos a serviços das redes municipal, estadual e federal, além de outros que se fizerem necessários.

b.1) Proporcionar oficinas de capacitação às famílias das crianças que são atendidas pela escola de educação infantil (creche), objetivando a geração de renda familiar.

Artigo 5º - Para consecução dos seus objetivos a associação manterá convênios com órgãos dos governos municipal, estadual e federal, podendo, igualmente, formalizar convênios de prestação de serviços com entidades privadas e não governamentais.

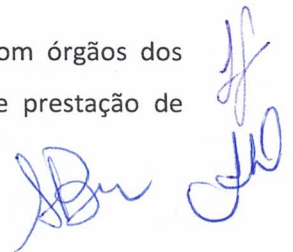

Identificação do Objeto:

Atendimento aos alunos da Educação Infantil, com a finalidade de atender as necessidades de vagas da Secretaria Municipal da Educação, para o ano letivo de 2022.

Capacidade de Atendimento da Escola:

Até junho: 81 crianças.

A partir de julho: 86 crianças.

Número de Atendimentos pactuado:

Até junho: 81 crianças.

A partir de julho: 86 crianças.

A creche possui AUTO DE VISTORIA DO CORPO DE BOMBEIRO (AVCB):

Sim (x) Data de validade: 25/06/2023

Temos, porém vencido (). Data da vigência

___/___/___

1. DA PROPOSTA PEDAGÓGICA PARA EXECUÇÃO DO OBJETO

A proposta pedagógica traduz a execução do objeto, nos termos da Resolução nº 05/2009, prevê condições para o trabalho coletivo e para a organização de materiais, espaços e tempos.

Em relação à organização de tempos e espaços, relate o que se pede abaixo e ilustre com pelo menos uma foto, como foi organizado:

A) Espaços pedagógicos: espaços internos e externos.

Até o mês de junho, a unidade 01, que é composta por 5 salas de aula (Berçário II A, B, C e D e Maternal I A, B e C), era distribuídas de forma que atendesse à 7 turmas, tendo um pátio com brinquedos que estimulam o desenvolvimento da criança, um refeitório, um banheiro coletivo, 2 fraldários, 1 lactário, e 1 cozinha para atendimento das crianças.

A partir de julho, as 5 salas de aula passaram a atender 6 turmas (Ciclo II A e B, Ciclo III A, B e C e Ciclo IV C).



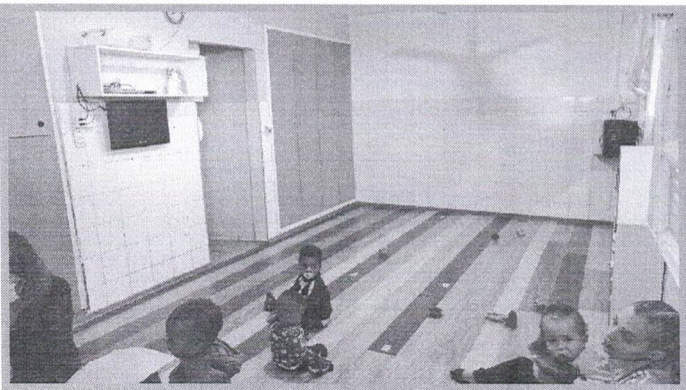
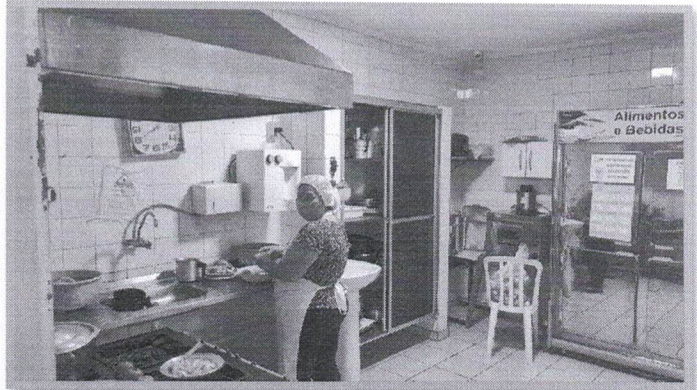

Handwritten signatures in blue ink.

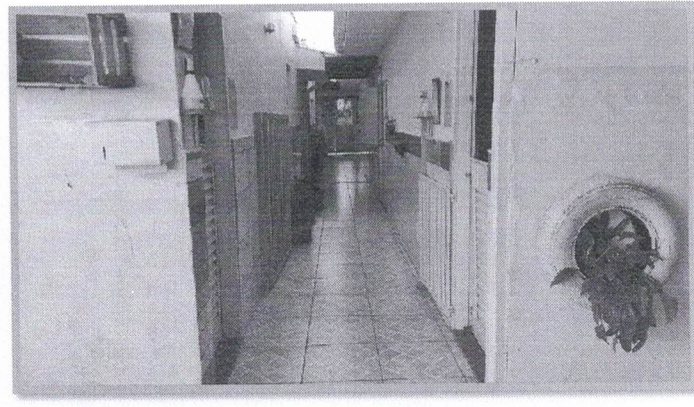
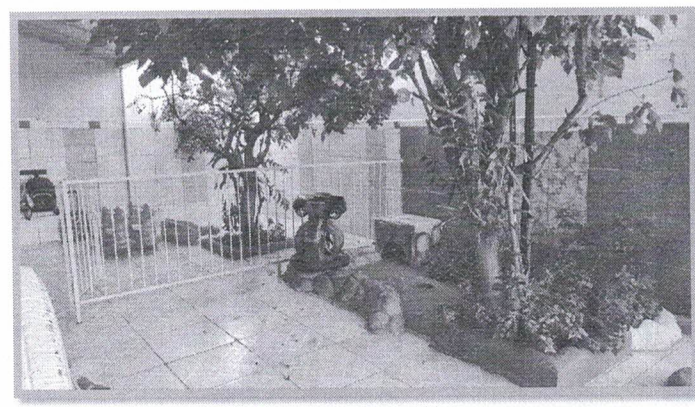
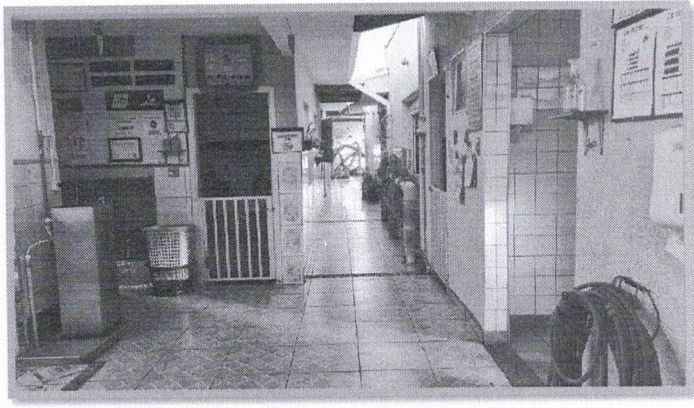
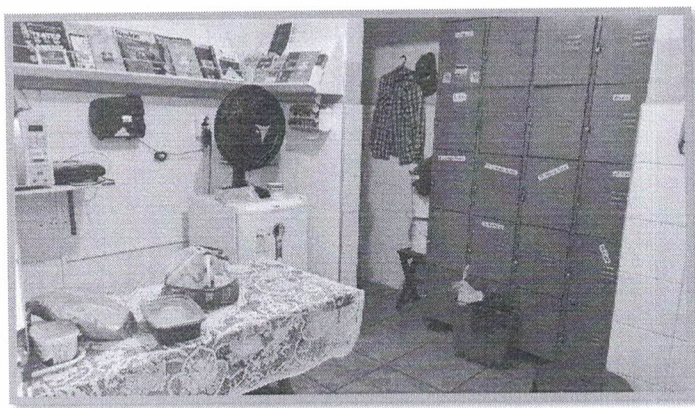

ABL *LL*
CHO.

5

Na unidade 03, contamos com 02 salas de aulas, que abrigam o Maternal II A e B, 2 pátios, 1 refeitório e 2 banheiros.

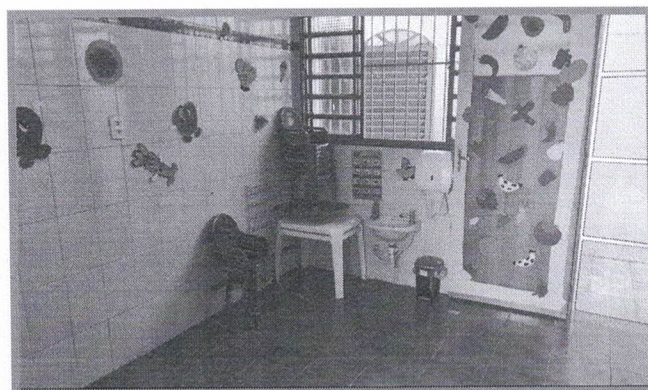

IBU *LI*

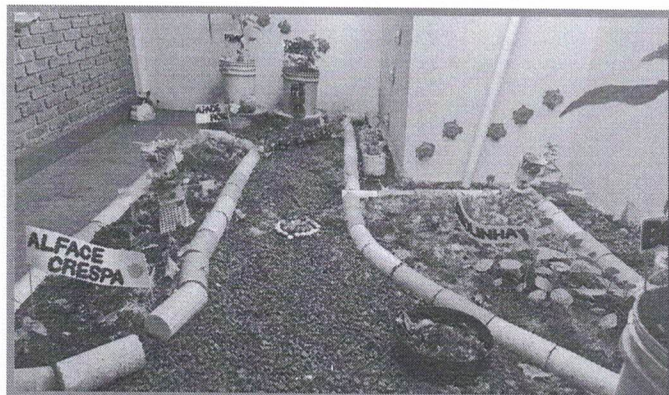

B) Nos espaços externos, como a criança possui contato com a natureza.

A Creche possui diversos projetos que interligam o desenvolvimento geral da criança com a natureza. Sendo assim, nossos espaços contam com variados tipos de plantas frutíferas e ornamentais, com as quais as crianças têm total liberdade de interagir e usufruir de seus frutos.

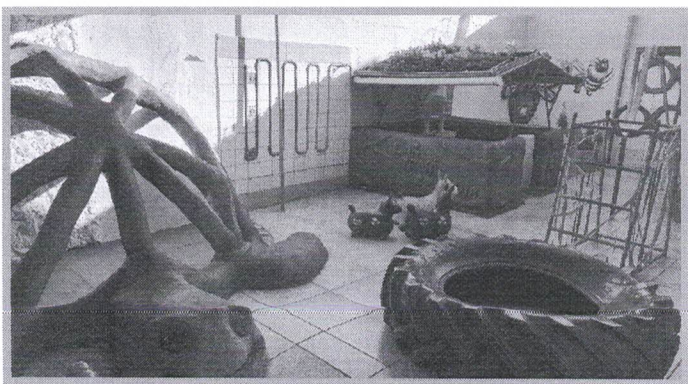
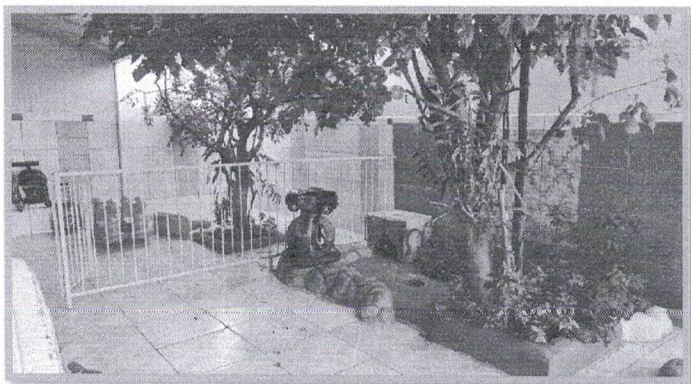

ABR *Jul*

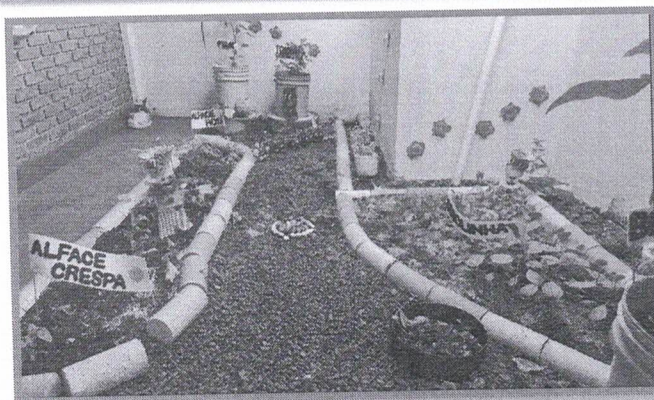

- C) Em relação ao artigo 31 da LDB, é necessário além de outros documentos, uma forma de Registro da observação do professor em relação ao desenvolvimento da criança e de seu grupo de alunos como instrumento de avaliação e reflexão de suas práticas em relação ao planejamento. Relate como a unidade registra a desenvolvimento das crianças.

A avaliação é feita por meio da observação e registro em Diário de Bordo.

ENTREGA EXCLUSIVAMENTE ONLINE:

- D) Apresente a rotina de cada segmento por turma. (Inserir as informações em uma pasta no Google Drive, informar o link de acesso no relatório e compartilhar o link com os e-mails: s.prestacaodecontas@educacao.pmrp.sp.gov.br e div.parcerias_convenios@educacao.pmrp.sp.gov.br)
 Link: https://drive.google.com/drive/folders/1Llz0JL_OkuHIMRQP2zvqhUP1GMsmmi-f?usp=sharing

TURMA: Berçário II – A, B, C e D

PROFESSOR: Maria de Lourdes Bueno, Maria de Lourdes Ruella, Nathália Caroline Fernandes Dias e Maria Alice Cruz Jurca Lucio

SEMANA: DE 02/05/2022 a 06/05/2022

SEGUNDA-FEIRA	TERÇA-FEIRA	QUARTA-FEIRA	QUINTA-FEIRA	SEXTA-FEIRA
Roda de história, poesia e construção de cartaz utilizando revistas.	Roda de música homenageando a mamãe. Música: Tum, Tum meu coração está	Confecção do painel sobre o Dia das Mães.	Confecção das lembrancinhas para o Dia das Mães.	Confecção das lembrancinhas para os dias das mães, conclusão das lembrancinhas.

	batendo.			
--	----------	--	--	--

SEMANA: DE 09/05/2022 a 13/05/2022

SEGUNDA-FEIRA	TERÇA-FEIRA	QUARTA-FEIRA	QUINTA-FEIRA	SEXTA-FEIRA
Brinquedos diversos	Brincando com bolinhas de papel	Dependurando roupas no varal	Imitando os animais	Desenho livre

SEMANA: DE 23/05/2022 a 27/05/2022

SEGUNDA-FEIRA	TERÇA-FEIRA	QUARTA-FEIRA	QUINTA-FEIRA	SEXTA-FEIRA
Trabalhando a coordenação motora	Estimulando a oralidade	Descobrimo os brinquedos	Cantando e imitando	Explorando a sala lúdica

SEMANA: DE 30/05/2022 a 03/06/2022

SEGUNDA-FEIRA	TERÇA-FEIRA	QUARTA-FEIRA	QUINTA-FEIRA	SEXTA-FEIRA
Hora da história: (O ratinho e o cinco sentidos).	Brinquedo sensorial.	TAPETE SENSORIAL	Painel sensorial	Atividade sensorial - Temperatura da água

SEMANA: DE 06/06/2022 a 10/06/2022

SEGUNDA-FEIRA	TERÇA-FEIRA	QUARTA-FEIRA	QUINTA-FEIRA	SEXTA-FEIRA
Balões texturizados.	Garrafinhas com cheirinhos	Colagem	Texturas diferentes	Estimulando o olfato

SEMANA: DE 13/06/2022 a 15/06/2022

SEGUNDA-FEIRA	TERÇA-FEIRA	QUARTA-FEIRA	QUINTA-FEIRA	SEXTA-FEIRA
Brincando com rolinhos (papel higiênico)	Quebra cabeça	Pintura com rolinho	FERIADO (Corpus Christi)	FERIADO (Corpus Christi)

SEMANA: DE 20/06/2022 a 24/06/2022

SEGUNDA-FEIRA	TERÇA-FEIRA	QUARTA-FEIRA	QUINTA-FEIRA	SEXTA-FEIRA
Músicas e gestos	Colagem de palitos	Brincando com garrafas pet e palitos de sorvete	Desenho e colagem	Andando na linha

TURMA: Maternal I – A, B e C

PROFESSOR: Fernanda Mezavila, Gláucia Veludo e Iêda Costa

SEMANA: DE 02/05/2022 a 06/05/2022



SEGUNDA-FEIRA	TERÇA-FEIRA	QUARTA-FEIRA	QUINTA-FEIRA	SEXTA-FEIRA
Roda de conversa	Música: "Como é grande o meu	Confecção de	Confecção de	Música: "Como é grande o meu

sobre o Tema: "Alguém Muito Especial" - (Dia das Mães); Construção de Pannel	amor por você" (Mundo Bitá) Youtube, Construção do Pannel (continuação).	lembrancinha, Pintura de Tela.	lembrancinha (continuação).	amor por você" (Mundo Bitá) Youtube Confecção de cartão.
---	--	---------------------------------------	------------------------------------	---

SEMANA: DE 09/05/2022 a 13/05/2022

SEGUNDA-FEIRA	TERÇA-FEIRA	QUARTA-FEIRA	QUINTA-FEIRA	SEXTA-FEIRA
- Roda de conversa sobre o tema: "Os cinco sentidos". - Música: Os sentidos (Patati Patatá).	- Pannel: Os cinco sentidos.	- Caixa das sensações: Tato: Macio / Duro / Áspero	- Audição / Visão.	- Olfato (aromas) - Paladar (doce / azedo).

SEMANA: DE 16/05/2022 a 20/05/2022

SEGUNDA-FEIRA	TERÇA-FEIRA	QUARTA-FEIRA	QUINTA-FEIRA	SEXTA-FEIRA
Trabalhando com amarelo. Música: Meu pintinho amarelinho. Desenho livre com amarelo.	Saco Mágico.	Meu pintinho amarelinho.	História: Cachinhos dourados.	Festa do amarelo.

SEMANA: DE 23/05/2022 a 27/05/2022

SEGUNDA-FEIRA	TERÇA-FEIRA	QUARTA-FEIRA	QUINTA-FEIRA	SEXTA-FEIRA
Apresentação da cor da semana: Azul Música: A borboleta Azul (Youtube). Jogo das argolas. (coordenação motora)	Coordenação motora e equilíbrio: Brincadeiras: jogo das argolas caixa do equilíbrio	Pannel temático: Registrar a cor azul, fazer a ilustração com a música "Borboleta Azul" (atividade do dia 23/05.	Coordenação motora fina Construção de massa de modelar	Pintura e colagem, registrando a cor da semana: cor azul.



SEMANA: DE 30/05/2022 a 03/06/2022

SEGUNDA-FEIRA	TERÇA-FEIRA	QUARTA-FEIRA	QUINTA-FEIRA	SEXTA-FEIRA
- Música: Vermelho - Ninho Musical (Fabiana Godoy). - Decorar o coração.	- Caixa surpresa. - Recorte e colagem: objetos vermelhos.	- História: A Chapeuzinho Vermelho. - Pintura: Chapeuzinho Vermelho.	- Música: Roda, Roda, Roda (Caranguejo peixe é). - Carimbo das mãos (Caranguejo).	- Brincadeiras (Coordenação Motora): Bambolê e bolinhas (Acertar o alvo), festa das bexigas.

SEMANA: DE 06/06/2022 a 10/06/2022

SEGUNDA-FEIRA	TERÇA-FEIRA	QUARTA-FEIRA	QUINTA-FEIRA	SEXTA-FEIRA
Meio ambiente – Atividade meu mundinho azul.	Pesca com os pés. Flores coloridas.	Saco das cores.	Tapete mágico.	Festa das bexigas.

SEMANA: DE 13/06/2022 a 15/06/2022

SEGUNDA-FEIRA	TERÇA-FEIRA	QUARTA-FEIRA	QUINTA-FEIRA	SEXTA-FEIRA
- Vídeo no Youtube (desenho infantil educativo: Preguinho na escola); - Atividade lúdica com os conceitos: dentro/fora.	- Atividade lúdica; - Seriação das cores (tabela); - Jogo das cores (identificar as cores).	- Atividade recreação: brincadeira explorando os conceitos de dentro e fora (Jogo de bilboquê, brincadeira com bambolê).		

SEMANA: DE 20/06/2022 a 24/06/2022

SEGUNDA-FEIRA	TERÇA-FEIRA	QUARTA-FEIRA	QUINTA-FEIRA	SEXTA-FEIRA
- Música: Cai, cai balão. - Carimbo da mão.	Música: Pula fogueira (Arraial do Atchim e Espirro).	- Brincadeiras: Jogo das argolas e Boca do caipira.	- Brincadeira: Derruba latas.	- Festa Junina.

ABU
JM

TURMA: Maternal II – A e B
PROFESSOR: Cristiane Reis e Marluce Rocha

SEMANA: DE 02/05/2022 a 06/02/2022

SEGUNDA-FEIRA	TERÇA-FEIRA	QUARTA-FEIRA	QUINTA-FEIRA	SEXTA-FEIRA
Jogos pedagógicos	Parque (frente)	Roda e brincadeiras com bonecos, carrinhos e jogos da memória.	Finalizar a tela	Jogos pedagógicos

SEMANA: DE 09/05/2022 a 13/05/2022

SEGUNDA-FEIRA	TERÇA-FEIRA	QUARTA-FEIRA	QUINTA-FEIRA	SEXTA-FEIRA
Nosso corpo humano	Continuar a conversa sobre o nosso corpo humano e vamos dançar a música que fala do corpo	Os cinco sentidos	Música dos sentidos	Dinâmica dos sentidos

SEMANA: DE 16/05/2022 a 20/05/2022

SEGUNDA-FEIRA	TERÇA-FEIRA	QUARTA-FEIRA	QUINTA-FEIRA	SEXTA-FEIRA
Brincadeiras com lego	Brincadeiras de casinha e massinha	Continuação Projeto da Horta	Contação de história e brincadeiras de casinha	Paródia dos lixos recicláveis e dinâmica para separação

SEMANA: DE 23/05/2022 a 27/05/2022

SEGUNDA-FEIRA	TERÇA-FEIRA	QUARTA-FEIRA	QUINTA-FEIRA	SEXTA-FEIRA
Contação de histórias e pula-pula.	Jogos pedagógicos	Brincadeiras no parque	Brincadeiras	Brincadeiras

SEMANA: DE 30/05/2022 a 03/06/2022

SEGUNDA-FEIRA	TERÇA-FEIRA	QUARTA-FEIRA	QUINTA-FEIRA	SEXTA-FEIRA
PROJETO HORTA	PROJETO HORTA	Brincadeiras no parque	Atividade em folha	Atividade em folha

SEMANA: DE 06/10/2022 a 10/06/2022

SEGUNDA-FEIRA	TERÇA-FEIRA	QUARTA-FEIRA	QUINTA-FEIRA	SEXTA-FEIRA
Painel Junino	Brincadeiras com lego e contação de histórias	Brincadeiras	Trabalhando lateralidade	Jogo da memória e quebra cabeça

Handwritten signatures and initials in blue ink.

SEMANA: DE 13/06/2022 a 17/06/2022

SEGUNDA-FEIRA	TERÇA-FEIRA	QUARTA-FEIRA	QUINTA-FEIRA	SEXTA-FEIRA
Capa do envelope de atividades	Atividade em folha	Desenho na parede com giz de lousa	Feriado	Feriado

SEMANA: DE 20/06/2022 a 25/06/2022

SEGUNDA-FEIRA	TERÇA-FEIRA	QUARTA-FEIRA	QUINTA-FEIRA	SEXTA-FEIRA
Contação de história e massinha	Parque	Atividade de psicomotricidade	Pula-pula e casinha	Filminho

SEMANA: DE 27/06/2022 a 30/06/2022

SEGUNDA-FEIRA	TERÇA-FEIRA	QUARTA-FEIRA	QUINTA-FEIRA	SEXTA-FEIRA
Lego e massinha	Parque (meio)	Brincadeiras com bolha de sabão e músicas	Brincadeiras com bexigas e blocos de madeira	

TURMA: Ciclo II – A e B

PROFESSOR: Maria de Lourdes Bueno e Maria de Lourdes Ruella

SEMANA: DE 25/07/2022 a 25/07/2022

SEGUNDA-FEIRA	TERÇA-FEIRA	QUARTA-FEIRA	QUINTA-FEIRA	SEXTA-FEIRA
Adaptação	Adaptação	Adaptação	Adaptação	Adaptação

SEMANA: DE 01/08/2022 a 05/08/2022

SEGUNDA-FEIRA	TERÇA-FEIRA	QUARTA-FEIRA	QUINTA-FEIRA	SEXTA-FEIRA
Adaptação	Adaptação	Adaptação	Adaptação	Adaptação

SEMANA: DE 08/08/2022 a 12/08/2022

SEGUNDA-FEIRA	TERÇA-FEIRA	QUARTA-FEIRA	QUINTA-FEIRA	SEXTA-FEIRA
Roda de leitura (história do Pinóquio), brincadeira com pipas.	Jogos com bolinhas coloridas	Início da confecção do painel sobre o Dia dos Pais.	Hora do dvd (filme do pinóquio) Brincadeiras no pátio.	Confecção de lembrancinhas para os pais.

SEMANA: DE 15/08/2022 a 19/08/2022

SEGUNDA-FEIRA	TERÇA-FEIRA	QUARTA-FEIRA	QUINTA-FEIRA	SEXTA-FEIRA
Música, brincadeira, parlenda (Corre cutia)	Música do Saci.	Construção do painel sobre o tema.	Brincadeira folclórica	Brincadeiras livres com balões

SEMANA: DE 22/08/2022 a 26/08/2022

SEGUNDA-FEIRA	TERÇA-FEIRA	QUARTA-FEIRA	QUINTA-FEIRA	SEXTA-FEIRA
Brincar com o próprio corpo.	Musicalização (Sapo não lava o pé)	Instrumentos musicais (roda de música)	Massinha de modelar caseira	Desenho livre.

SEMANA: DE 29/08/2022 a 02/09/2022

SEGUNDA-FEIRA	TERÇA-FEIRA	QUARTA-FEIRA	QUINTA-FEIRA	SEXTA-FEIRA
Brincar com chocalhos	Imitando os animais	Brincadeira com bolas (acertar no cesto).	Desenho livre.	Dinâmica com raquete.

TURMA: Ciclo III – A, B e C

PROFESSOR: Marina Marini, Marluce Rocha e Iêda Costa

SEMANA: DE 25/07/2022 a 25/07/2022

SEGUNDA-FEIRA	TERÇA-FEIRA	QUARTA-FEIRA	QUINTA-FEIRA	SEXTA-FEIRA
Adaptação	Adaptação	Adaptação	Adaptação	Adaptação

SEMANA: DE 01/08/2022 a 05/08/2022

SEGUNDA-FEIRA	TERÇA-FEIRA	QUARTA-FEIRA	QUINTA-FEIRA	SEXTA-FEIRA
Adaptação	Adaptação	Adaptação	Adaptação	Adaptação

SEMANA: DE 08/08/2022 a 12/08/2022

SEGUNDA-FEIRA	TERÇA-FEIRA	QUARTA-FEIRA	QUINTA-FEIRA	SEXTA-FEIRA
Ônibus do amor	Contação de história: "O meu pai"	Quadro para o Dia dos Pais.	Carimbo com a mão.	Seu mestre mandou...

SEMANA: DE 15/08/2022 a 19/08/2022

SEGUNDA-FEIRA	TERÇA-FEIRA	QUARTA-FEIRA	QUINTA-FEIRA	SEXTA-FEIRA
Vídeo, roda de conversa e atividade de coordenação motora	Classificação e seriação.	Roda de conversa. Apresentação da forma geométrica "Quadrado". Desenho para colorir (xérox).	Jogos. Quadro geométrico. Quebra-cabeça (duas partes). Pintura.	Carimbos geométricos (quadrado).

SEMANA: DE 22/08/2022 a 26/08/2022

SEGUNDA-FEIRA	TERÇA-FEIRA	QUARTA-FEIRA	QUINTA-FEIRA	SEXTA-FEIRA
---------------	-------------	--------------	--------------	-------------

O que é o folclore e quais são os personagens do folclore brasileiro; iniciar o painel	Dedoches; Continuação do painel do folclore	Lenda do Boi Bumbá Confecção do Boi Bumbá	Continuar e finalizar a lembrancinha Boi Bumbá	Lenda do Saci Atividade em folha
--	---	---	--	----------------------------------

SEMANA: DE 29/08/2022 a 02/09/2022

SEGUNDA-FEIRA	TERÇA-FEIRA	QUARTA-FEIRA	QUINTA-FEIRA	SEXTA-FEIRA
Nossas características	Hábitos de higiene	Nossa boca	O corpo humano	Circuito motor sensorial

TURMA: Ciclo IV – A, B e C

PROFESSOR: Fernanda Mezavila, Laís Lopes, Gláucia Veludo e Maria Alice Jurca

SEMANA: DE 25/07/2022 a 25/07/2022

SEGUNDA-FEIRA	TERÇA-FEIRA	QUARTA-FEIRA	QUINTA-FEIRA	SEXTA-FEIRA
Adaptação	Adaptação	Adaptação	Adaptação	Adaptação

SEMANA: DE 01/08/2022 a 05/08/2022

SEGUNDA-FEIRA	TERÇA-FEIRA	QUARTA-FEIRA	QUINTA-FEIRA	SEXTA-FEIRA
Adaptação	Adaptação	Adaptação	Adaptação	Adaptação

SEMANA: DE 08/08/2022 a 12/08/2022

SEGUNDA-FEIRA	TERÇA-FEIRA	QUARTA-FEIRA	QUINTA-FEIRA	SEXTA-FEIRA
Roda se conversa sobre o tema: Dia dos Pais	Confecção do painel: Dia dos Pais	Continuação confecção do painel.	Confecção: Lembrancinha Dia dos Pais	Continuação: Lembrancinha Dia dos Pais

SEMANA: DE 29/08/2022 a 02/09/2022

SEGUNDA-FEIRA	TERÇA-FEIRA	QUARTA-FEIRA	QUINTA-FEIRA	SEXTA-FEIRA
Identidade. Montagem do rosto. Quem sou eu? Menina / Menino.	Quebra cabeça- Menina / Menino.	Mais sobre mim.	Cada dia eu cresço mais.	Meu nome é. Primeira letra do nome.

Obs.: Inserir um quadro para cada semana do início das aulas até o dia 30/09/2022.

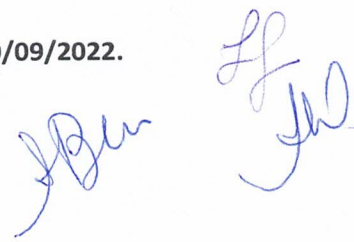

E) Quais os Projetos planejados para o ano letivo de 2022? (Inserir as informações em uma pasta no Google Drive, informar o link de acesso no relatório e compartilhar o link com os e-mails:

s.prestacaodecontas@educacao.pmrp.sp.gov.br e div.parcerias_convenios@educacao.pmrp.sp.gov.br).

Link: https://drive.google.com/drive/folders/1rhNAUO_3IpBWJd-zS7qReZ4bd98BYIMj?usp=sharing

Praça da paz – vizinho amigo

A fim de promover uma maior consciência ecológica e o cuidado com a saúde do planeta, iniciamos mudanças com pequenas atitudes. A educação é a chave para formar cidadãos responsáveis para o futuro, que contribuam para a preservação do planeta, que é fundamental para a sustentabilidade dos recursos naturais renováveis, sendo de responsabilidade de todos cuidar quanto aos limites de exploração de determinadas populações ou espécies, tanto animais quanto vegetais. Quando se avança além desses limites, o risco de extinção é muito grande. O uso indiscriminado de recursos naturais tem provocado sérios danos ao meio ambiente e comprometido a qualidade de vida do ser humano. É importante que a escola contribua para a construção de uma nova relação das crianças com o meio onde vivem e a sociedade cuja são pertencentes. O objetivo maior é proporcionar um maior convívio das crianças com o meio ambiente, apresentando seus valores e riquezas, aumentando o campo de visão e descoberta e adquirindo uma consciência de preservação ambiental; Desenvolver a sensibilidade para o meio em que vivem, evitando, assim, as agressões e depreciações ao ambiente; Promover experiências cotidianas, estimulando a percepção auditiva, visual, olfativa, tátil e gustativa, fundamentando as relações e interações da criança consigo mesma, com os outros e com o mundo; Incentivar as crianças a ter uma alimentação que abranja vegetais, uma vez que estaremos trabalhando diretamente no cultivo dos mesmos; Transmitir às crianças os valores humanos, através do convívio com a natureza e de maior interação com os companheiros em atividades e brincadeiras cooperativas; Trabalhar as habilidades individuais de cada um, através das diversas atividades que a permacultura oferece; Aumentar a capacidade imaginativa das crianças, como inventar, criar e recriar, através da coleta seletiva e reciclagem.

Plantando amor, colhendo sonhos

O projeto é desenvolvido apenas com as turmas de Maternal II. Durante todo o ano, as crianças realizarão trabalhos de cultivo e colheita de legumes e verduras, trabalhando de forma a conhecer todo o processo de nascimento de um alimento até que ele chegue a seu prato de comida. Além de possibilitar uma alimentação mais saudável, o projeto visa promover, também, o contato direto com a natureza e a reciclagem de materiais, fazendo com que a família se envolva, trazendo materiais com possibilidade de reciclagem e/ou reutilização para novos objetivos, estimulando a criatividade das crianças ao repensar o lixo produzido.





Lar Irmã Izolina - Centro de Educação Infantil-creche
Rua Sabatino Del Lama, 75 - Vila Elisa - Ribeirão Preto - SP
Tel.: (16) 3626-8528 | CNPJ: 50.735.968/0001-34
www.crechelarirmaizolina.org | lar:izolina@hotmail.com | @larirmaizolina

16

2- DA DESCRIÇÃO DE METAS ATINGIDAS E DE ATIVIDADES OU PROJETOS A SEREM EXECUTADOS CONFORME PLANO DE TRABALHO 2022
DO ATENDIMENTO DO OBJETO NO PERÍODO DE 01 DE MAIO ATÉ 31 DE AGOSTO/2022

Ao considerar a retomada das aulas presenciais, a Secretaria Municipal da Educação através das disposições da Resolução SME nº 04 de 02 de fevereiro de 2022, estabeleceu que a partir do ano letivo de 2022, as escolas conveniadas em equidade à rede municipal, ofereceriam de forma presencial o atendimento pedagógico aos alunos e famílias, com integralidade de dias e horários, e que todos os estudantes matriculados deveriam obrigatoriamente frequentar a escola em regime presencial.

EXECUÇÃO FÍSICA/OBJETO

Termo de Fomento/Colaboração	Tempo previsto e executado		Status	Metas		Justificativa para não atingimento das metas ou da sua extrapolação em relação ao tempo previsto	
	Início	Fim		Previstas	Alcançadas		
Objetivo Geral Manter CODERP-SAE atualizado	Objetivos Específicos Atualização de dados cadastrais e manutenção de matrícula	01/2022	12/2022	Em andamento	Manter as 81 crianças matriculadas / Manter as 86 crianças matriculadas	84 crianças matriculadas	Aguardando chamamento pela divisão de vagas.

Diários de bordo	Manter o diário de bordo em dia, com as avaliações do desenvolvimento do diário de cada criança.	01/2022	12/2022	Em andamento	Ter com fácil acesso todas as informações necessárias quanto ao desenvolvimento e acompanhamento de cada criança.	Diários de bordo ok	-
Plano de aula semanal	Traçar metas e criar planejamento para atingi-las com as crianças.	01/2022	12/2022	Em andamento	Promover desenvolvimento integral à criança, de acordo com a BNCC.	Planos de aula ok	-
TDC	Formação continuada aos professores.	01/2022	12/2022	Em andamento	Fomentar o conhecimento dos professores.	Adequação da formação pedagógica à BNCC	-

ff Ju.
Deu

3. QUADRO PESSOAL – DOCENTE (conforme informação do Plano de Trabalho de 2022 e alterações apostiladas até 31/08/2022)

3.1. Quantitativo

SEGMENTO/TURMA	Nº DE ALUNOS	Nº DA SALA FÍSICA E METRAGEM	Nº DE PROFESSORES HABILITADOS NECESSÁRIOS	CARGA HORÁRIA OU JORNADA DE TRABALHO	VÍNCULO CONTRATUAL	HABILITAÇÃO comprovada através de diploma do professor da turma	REMUNERAÇÃO
BERÇARIO II - TURMA A e B	12	Sala 1 com 22,55m ²	02	44h Sem.	CLT	Pedagogia	R\$ 7.720,40
BERÇARIO II - TURMA C e D	14	Sala 2 com 22,55m ²	02	44h Sem.	CLT	Pedagogia	R\$ 7.720,40
MATERNAL I - TURMA A	10	Sala 3 com 18,06m ²	01	44h Sem.	CLT	Pedagogia	R\$ 3.860,20
MATERNAL I - TURMA B	9	Sala 4 com 14,40m ²	01	44h Sem.	CLT	Pedagogia	R\$ 3.860,20
MATERNAL I - TURMA C	9	Sala 5 com 14,95m ²	01	44h Sem.	CLT	Pedagogia	R\$ 3.860,20
MATERNAL II - TURMA A	15	Sala 1 com 21,36m ²	01	44h Sem.	CLT	Pedagogia	R\$ 3.860,20
MATERNAL II - TURMA B	12	Sala 2 com 16,89m ²	01	44h Sem.	CLT	Pedagogia	R\$ 3.860,20
Ciclo II – TURMA A e B	15	Sala 1 com 22,55m ²	02	44h Sem.	CLT	Pedagogia	R\$ 3.860,20
Ciclo III – TURMA A	12	Sala 2 com 22,55m ²	01	44h Sem.	CLT	Pedagogia	R\$ 3.860,20
Ciclo III – TURMA B	12	Sala 3 com 18,06m ²	01	44h Sem.	CLT	Pedagogia	R\$ 3.860,20
Ciclo III – TURMA C	10	Sala 4 com 14,40m ²	01	44h Sem.	CLT	Pedagogia	R\$ 3.860,20
Ciclo IV – TURMA A	15	Sala 1 com 21,36m ²	02	44h Sem.	CLT	Pedagogia	R\$ 3.860,20

ABZ
ff J.W.

Ciclo IV – TURMA B	12	Sala 2 com 16,89m ²	01	44h Sem.	CLT	Pedagogia	R\$ 3.860,20
Ciclo IV – TURMA C	10	Sala 5 com 14,95m ²	01	44h Sem.	CLT	Pedagogia	R\$ 3.860,20

3.2. Nominal:

SEGMENTO/TURMA	Nº DE ALUNOS	NOME	CARGA HORÁRIA OU JORNADA DE TRABALHO	VÍNCULO CONTRATUAL	HABILITAÇÃO comprovada através de diploma do professor da turma	REMUNERAÇÃO
BERÇARIO II - TURMA A	6	Maria de Lourdes Alves Bueno	44h Sem.	CLT	Pedagogia	R\$ 3.860,20
BERÇARIO II - TURMA B	6	Maria de Lourdes Ruella	44h Sem.	CLT	Pedagogia	R\$ 3.860,20
BERÇARIO II - TURMA C	7	Nathália Caroline Fernandes Dias	44h Sem.	CLT	Pedagogia	R\$ 3.860,20
BERÇARIO II - TURMA D	7	Maria Alice Cruz Jurca Lucio	44h Sem.	CLT	Pedagogia	R\$ 3.860,20
MATERNAL I - TURMA A	10	Fernanda Martins Mezavila	44h Sem.	CLT	Pedagogia	R\$ 3.860,20
MATERNAL I - TURMA B	9	Gláucia Veludo	44h Sem.	CLT	Pedagogia	R\$ 3.860,20
MATERNAL I - TURMA C	9	Iéda Costa Lima	44h Sem.	CLT	Pedagogia	R\$ 3.860,20
MATERNAL II - TURMA A	15	Cristiane Oliveira Reis	44h Sem.	CLT	Pedagogia	R\$ 3.860,20
MATERNAL II - TURMA B	12	Marluce Rocha Arantes	44h Sem.	CLT	Pedagogia	R\$ 3.860,20
Ciclo II – TURMA A	15	Maria de Lourdes Alves Bueno	44h Sem.	CLT	Pedagogia	R\$ 3.860,20
Ciclo II – TURMA B	15	Maria de Lourdes Ruella	44h Sem.	CLT	Pedagogia	R\$ 3.860,20

[Handwritten signatures]

Ciclo III – TURMA A	12	Marina Marini do Carmo	44h Sem.	CLT	Pedagogia	R\$ 3.860,20
Ciclo III – TURMA B	12	Marluce Rocha Arantes	44h Sem.	CLT	Pedagogia	R\$ 3.860,20
Ciclo III – TURMA C	10	Iêda Costa Lima	44h Sem.	CLT	Pedagogia	R\$ 3.860,20
Ciclo IV – TURMA A	15	Fernanda Martins Mezavila	44h Sem.	CLT	Pedagogia	R\$ 3.860,20
Ciclo IV – TURMA A	15	Lais Lopes Prado	44h Sem.	CLT	Pedagogia	R\$ 3.860,20
Ciclo IV – TURMA B	12	Gláucia Veludo	44h Sem.	CLT	Pedagogia	R\$ 3.860,20
Ciclo IV – TURMA C	10	Maria Alice Cruz Jurca Lúcio	44h Sem.	CLT	Pedagogia	R\$ 3.860,20

OBS.: Anexar cópia dos documentos de comprovação da habilitação dos professores relacionados no Quadro 3.2.

4. QUADRO PESSOAL – AUXILIARES DE TURMAS (pessoas contratadas que atuam como apoio de turma):
(conforme informação do Plano de Trabalho de 2022 e alterações apostiladas até 31/08/2022)

4.1. Quantitativo

CARGO/FUNÇÃO	DISTRIBUIÇÃO NAS TURMAS	QUANTIDADE	CARGA HORÁRIA OU JORNADA DE TRABALHO	VÍNCULO CONTRATUAL	REMUNERAÇÃO	ESCOLARIDADE
Recreacionista	Ciclob II, Ciclo III e Ciclo IV	4	40h/sem.	CLT	R\$ 1869,19	Sup. Cursando/ Sup. completo
Estagiária	Ciclob III	3	30H/sem.	Contrato	R\$ 1869,19	Sup. Cursando

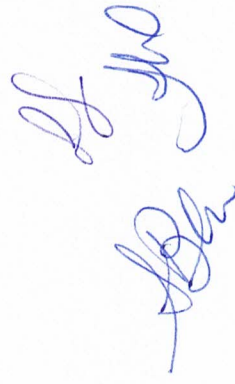



Creche
Lar Irmã Izolina

Lar Irmã Izolina - Centro de Educação Infantil-creche
Rua Sabatino Del Lama, 75 - Vila Elisa - Ribeirão Preto - SP
Tel.: (16) 3626-8528 | CNPJ: 50.735.968/0001-34
www.crecheIarirmaizolina.org | Iarizolina@hotmail.com | @Iarirmaizolina

21

4.2. Nominal:

CARGO/FUNÇÃO	COMPETÊNCIAS/ ATRIBUIÇÕES	NOME	CARGA HORÁRIA OU JORNADA DE TRABALHO	VÍNCULO CONTRATUAL	REMUNERAÇÃO	ESCOLARIDADE
Recreacionista	Elaborar e promover atividades recreativas diversificadas, visando o entretenimento, a integração social e o desenvolvimento pessoal. Promover atividades lúdicas, estimulantes à participação. Programar e executar atividades de recreação, considerando suas limitações físicas e o período de integração.	Carolina Melo	40h/sem.	CLT	R\$ 1869,19	Sup. Cursando
Recreacionista	Elaborar e promover atividades recreativas diversificadas, visando o entretenimento, a integração social e o desenvolvimento pessoal. Promover atividades lúdicas, estimulantes à participação. Programar e executar atividades de recreação, considerando suas limitações físicas e o período de integração.	Marilene Garcia	40h/sem.	CLT	R\$ 1869,19	Sup. Completo
Recreacionista	Elaborar e promover atividades recreativas diversificadas, visando o entretenimento, a integração social e o desenvolvimento pessoal. Promover atividades lúdicas, estimulantes à participação. Programar e executar atividades de recreação, considerando suas limitações físicas e o período de integração.	Patricia Martins de Souza	40h/sem.	CLT	R\$ 1869,19	Sup. Cursando
Recreacionista	Elaborar e promover atividades recreativas diversificadas, visando o entretenimento, a integração social e o desenvolvimento pessoal. Promover atividades lúdicas, estimulantes à participação. Programar e executar atividades de recreação, considerando suas limitações físicas e o período de integração.	Vanilla Aparecida da Paz	40h/sem.	CLT	R\$ 1869,19	Sup. Cursando
Estagiária	A Estagiária auxilia as professoras com atividades rotineiras, tais como: participar das rodas de conversas; auxiliar das	Fernanda Letícia dos Santos	30h/sem.	Contrato	R\$ 750,00	Sup. Cursando

ADh
[Handwritten Signature]

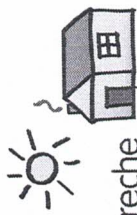

Creche
Lar Irmã Izolina

Lar Irmã Izolina - Centro de Educação Infantil-creche
Rua Sabatino Del Lama, 75 - Vila Elisa - Ribeirão Preto - SP
Tel.: (16) 3626-8528 | CNPJ: 50.735.968/0001-34
www.crecheIarirmaizolina.org | Iar.izolina@hotmail.com | @Iarirmaizolina

22

	atividades pedagógicas; dar apoio na hora da alimentação das crianças; auxiliar, se necessário, nas trocas de roupas; participar juntamente com as professoras nas atividades externas, como passeios, brincadeiras no parque etc.					
Estagiária	A Estagiária auxilia as professoras com atividades rotineiras, tais como: participar das rodas de conversas; auxiliar das atividades pedagógicas; dar apoio na hora da alimentação das crianças; auxiliar, se necessário, nas trocas de roupas; participar juntamente com as professoras nas atividades externas, como passeios, brincadeiras no parque etc.	Rafaela Ceolotto	30h/sem.	Contrato	R\$ 750,00	Sup. Cursando
Estagiária	A Estagiária auxilia as professoras com atividades rotineiras, tais como: participar das rodas de conversas; auxiliar das atividades pedagógicas; dar apoio na hora da alimentação das crianças; auxiliar, se necessário, nas trocas de roupas; participar juntamente com as professoras nas atividades externas, como passeios, brincadeiras no parque etc.	Suele Almeida	30h/sem.	Contrato	R\$ 750,00	Sup. Cursando

ff
ABM
JM

5. QUADRO PESSOAL – GESTORES (Diretores, Vice-Diretores, Coordenadores, etc):
(conforme informação do Plano de Trabalho de 2022 e alterações apostiladas até 31/08/2022)

5.1. Quantitativo

CARGO/FUNÇÃO	QUANTIDADE	CARGA HORÁRIA OU JORNADA DE TRABALHO	VÍNCULO CONTRATUAL	HABILITAÇÃO	REMUNERAÇÃO
Presidente	1	-	Voluntário	Magistério	Voluntário
Diretora Administrativa	1	40h/sem.	CLT	Técnico em Gestão Financeira	R\$ 4.360,98
Coordenador geral	1	40h/sem.	CLT	Magistério	R\$ 5.484,07
Coordenadora pedagógica	1	40h/sem	CLT	Pedagogia	R\$ 4.360,98
Secretária Administrativa	1	40h/sem	CLT	Em. completo	R\$ 4.137,34

5.2. Nominal:

CARGO/FUNÇÃO	COMPETÊNCIAS/ ATRIBUIÇÕES	NOME	CARGA HORÁRIA OU JORNADA DE TRABALHO	VÍNCULO CONTRATUAL	HABILITAÇÃO	REMUNERAÇÃO
Presidente	Responsável pelos resultados da organização, e seu papel é fazer com que eles sejam sempre positivos, supervisor e implementador da missão, visão e valores	Adriana Lopes	-	Voluntário	Magistério	-

[Handwritten signatures]

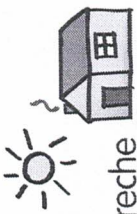

**Creche
Lar Irmã Izolina**

Lar Irmã Izolina - Centro de Educação Infantil-creche
Rua Sabatino Del Lama, 75 - Vila Elisa - Ribeirão Preto - SP
Tel.: (16) 3626-8528 | CNPJ: 50.735.968/0001-34
www.crecheIirmaizolina.org | larizolina@hotmail.com | @Iarirmaizolina

24

Diretora administrativa	Exerce a gerência dos serviços administrativos, das operações financeiras e dos riscos sem empresas industriais, comerciais, agrícolas, públicas, de educação e de serviços, incluindo as do setor bancário. Gerencia recursos humanos, administra recursos materiais e serviços terceirizados de sua área de competência.	Sônia Bernardete de Paula Marcolino	40h sem.	CLT	Técnico em Gestão Financeira	R\$ 4.360,98
Coordenador geral	Coordena as rotinas administrativas, o planejamento estratégico e a gestão dos recursos organizacionais, sejam estes: materiais, patrimoniais, financeiros, tecnológicos ou humanos. Dá suporte aos professores em sala de aula, verifica o aprendizado dos alunos, a organização dos registros de atividades da escola, além do fornecimento de feedbacks para melhoria contínua de todos os profissionais da instituição.	Américo Ikeda	40h sem.	CLT	Magistério	R\$ 5.484,07
Coordenadora pedagógica		Laísa Schneider Rollo dos Santos	40h sem.	CLT	Pedagogia	R\$ 4.360,98



Lar Irmã Izolina - Centro de Educação Infantil-creche
 Rua Sabatino Del Lama, 75 - Vila Elisa - Ribeirão Preto - SP
 Tel.: (16) 3626-8528 | CNPJ: 50.735.968/0001-34
 www.crecheirmazolina.org | lar.izolina@hotmail.com | @larirmaizolina

25

Secretária Administrativa	Assessora, gerenciando informações, auxiliando na execução de suas tarefas administrativas e em reuniões, marcando e cancelando compromissos. Coordena e controla equipes e atividades; controla documentos e correspondências.	Andréa Maria Lopes Leite	40h sem.	CLT	E.M. Completo	R\$ 4.137,34
---------------------------	---	--------------------------	----------	-----	---------------	--------------

6. QUADRO PESSOAL – ADMINISTRATIVOS/TÉCNICOS/SERVIÇOS GERAIS:

(conforme informação do Plano de Trabalho de 2022 e alterações apostiladas até 31/08/2022)

6.1. Quantitativo

CARGO/FUNÇÃO	QUANTIDADE	CARGA HORÁRIA OU JORNADA DE TRABALHO	VÍNCULO CONTRATUAL	ESCOLARIDADE	REMUNERAÇÃO
Cozinheira	1	40h sem.	CLT	E.F. Incompleto	R\$ 2.065,85
Auxiliar de Cozinha	1	40h sem.	CLT	E.M. Completo	R\$ 1.869,19
Auxiliar de Limpeza	2	40h sem.	CLT	E.F. Incompleto	R\$ 1.789,42

ff

João

6.2. Nominal:

CARGO/FUNÇÃO	COMPETÊNCIAS/ ATRIBUIÇÕES	NOME	CARGA HORÁRIA OU JORNADA DE TRABALHO	VÍNCULO CONTRATUAL	ESCOLARIDADE	REMUNERAÇÃO
Cozinheira	Preparar alimentos sob supervisão de nutricionista, de modo que assegure a qualidade, higiene, sabor, aroma e apresentação da refeição a ser servida. Inspeccionar a higienização de equipamentos e utensílios. Auxiliar na requisição do material necessário para a preparação dos alimentos. Coordenar atividades da cozinha. Pode participar da execução da faxina da área interna da cozinha, limpeza de máquinas, utensílios e outros equipamentos, utilizando-se de materiais adequados, para assegurar sua utilização no preparo dos alimentos. Executar outras tarefas de mesma natureza e nível de complexidade associadas ao ambiente organizacional.	Vera Aparecida Ruella	40h sem.	CLT	E.F. Incompleto	R\$ 2.065,85
Auxiliar de Cozinha	Preparar alimentos sob supervisão de nutricionista, de modo que assegure a qualidade, higiene, sabor, aroma e apresentação da refeição a ser servida. Inspeccionar a higienização de equipamentos e utensílios. Auxiliar na requisição do material necessário para a preparação dos alimentos. Coordenar atividades da cozinha. Pode participar da execução da faxina da área interna da cozinha, limpeza de máquinas, utensílios e outros equipamentos, utilizando-se de materiais adequados, para assegurar sua utilização no preparo dos alimentos. Executar outras tarefas de mesma natureza e nível de complexidade associadas ao ambiente organizacional.	Jéssica Almeida de Souza	30h sem.	CLT	E.M. Completo	R\$ 1.869,19
Auxiliar de	Organização e preservação do ambiente escolar e de	Juliana Fernandes	de 40h sem.	CLT	E.F. Incompleto	R\$ 1.789,42

Handwritten signatures:





Lar Irmã Izolina - Centro de Educação Infantil-creche
 Rua Sabatino Del Lama, 75 - Vila Elisa - Ribeirão Preto - SP
 Tel.: (16) 3626-8528 | CNPJ: 50.735.968/0001-34
 www.crecheIirmaizolina.org | lar.izolina@hotmail.com | @Iirmaizolina

27

Limpeza	seus utensílios e instalações: zelar pelo ambiente físico da escola e de suas instalações, cumprindo as normas estabelecidas na legislação sanitária vigente.	Campos			
Auxiliar de Limpeza	Organização e preservação do ambiente escolar e de seus utensílios e instalações: zelar pelo ambiente físico da escola e de suas instalações, cumprindo as normas estabelecidas na legislação sanitária vigente.	M. ^a Aparecida C. Marques Fonseca	40h sem.	CLT	E.F. Incompleto R\$ 1.789,42

[Handwritten signature]
[Handwritten signature]



Lar Irmã Izolina - Centro de Educação Infantil-creche
Rua Sabatino Del Lama, 75 - Vila Elisa - Ribeirão Preto - SP
Tel.: (16) 3626-8528 | CNPJ: 50.735.968/0001-34
www.crechelarirmaizolina.org | lar.izolina@hotmail.com | @larirmaizolina

J. Lopes

PRESIDENTE

José Blumenshino

DIRETOR (A) ADMINISTRATIVO (A)

Schneider

COORDENADOR (A) PEDAGÓGICO (A)

Ribeirão Preto, 27 de setembro de 2022.